清水町

店舗・事務所

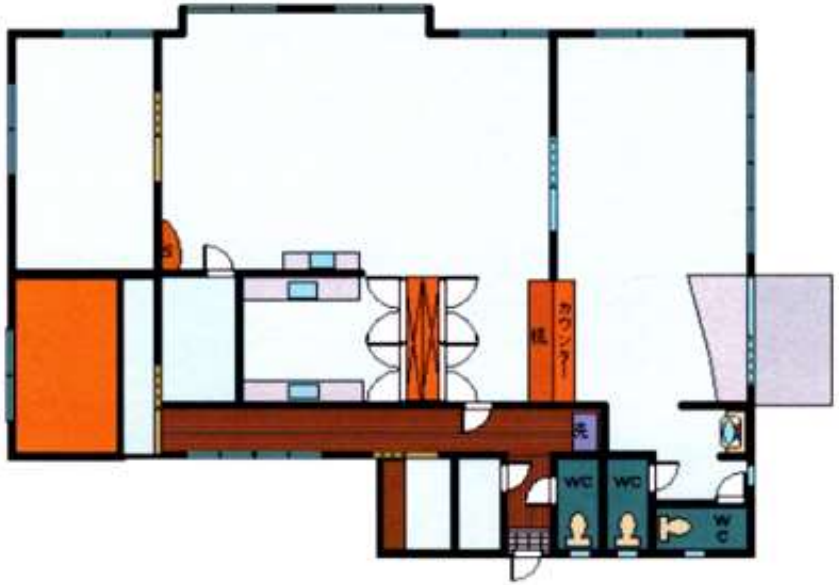

写真や間取が現況と違いがある場合はご容赦ください。(現況優先)

現況の写真と違う場合があります

清水ST貸店舗

賃料	198,000 円
所在	〒 288-0063 銚子市 清水町 1426
交通	最寄り駅 銚市電鉄:本銚子駅 駅までの距離 km
建物構造	木造 1階 建 2005年 築
面積	114.62 ㎡ 34.60 坪
駐車場	有/6台分賃料に込み
毎月支払い金額	198,000 円～
契約時合計金額	(概算合計金額) 796,000 円～

※上記金額は概算です(別途町内会費、ガス保証金等)

契約期間	応相談
共益費	0 円
権利金・礼金	0 円
敷金	400,000 円
保険(2年)	0 円～
保証料2年分	0 円
	0 円
仲介料	198,000 円
更新料(更新時支払・保険等は別途)	0 円

駐輪場	無
浴室	無
トイレ	専用/水洗/ウォシュレット
飲用水	公営/専用メーター

*契約年数応相談：更新料等は別途
*別途、保険と保証料がかかります。
*町内会費は入居後に町内から連絡がある場合があります。

物件番号A 2730

https//www.23plaza.com
メール mail@23plaza.com

不動産プラザ

千葉県銚子市本城町4丁目489番地1
電話 0479-20-7077 Fax 0479-20-7676